

Figur 1

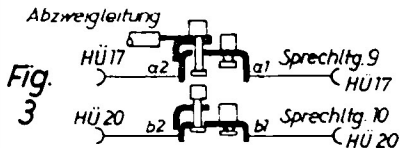
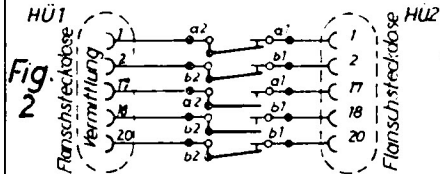
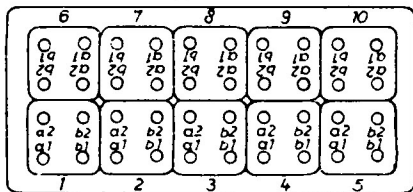

Bedienanweisung 2675.933-01700

1. Abzweigen einer oder mehrerer Sprechleitungen

Kabel an der Kupplung auftrennen, Kupplungsstecker des Kabels in Flanschsteckdosen **HÜ** der Abzweigkupplung stecken, dabei auf die Stellung der Nase achten. Überwurfmuttern aufschrauben.

Metallisch blanke Enden der Abzweigleitung unter Klemmen **a2/b2** der abzuzweigenden Sprechleitungen einführen, z.B. Sprechleitung 9. Klemmschrauben **a2** und **b2** festziehen. Beim Zwischenschalten der Abzweigleitung unbedingt darauf zu achten, daß Klemmen **a2** und **b2** der anderen Sprechleitungen bis zum oberen Anschlag herausgedreht und fast nach oben angezogen sind, siehe Fig. 2, Ltg. 1, 2 und 20 sowie Fig. 3 Sprechleitung 10

2. Rangieren, z.B. Vertauschen der Sprechleitungen 2 und 9

Klemmen **a1/b1** der Sprechleitung 2 mit **a2/b2** der Sprechleitung 9, Klemmen **a2/b2** der Sprechleitung 2 mit **a1/b1** der Sprechleitung 9 verbinden, isolierten Leitungsdraht benutzen, der an den Enden etwa 15 mm abisoliert ist.

3. Verschließen des Kastens:

Leitungen so ordnen, daß sie kreuzungsfrei und nur in den Durchführungen auf dem Kastenrand liegen. Deckel parallel zur Kastenoberkante zwischen den Führungsnasen aufsetzen und mit den 4 Verschlüßhebeln, mit den beiden den Scharnierhebeln gegenüberliegenden beginnend, verschließen.